

Nr	Rooms	m ²
101	Technical room	27,76
102	Cellar	6,89
103	Living room	57,12
104	Swimming pool hall	37,51
105	Sauna	8,77
106	Sauna hall	8,72
107	WC	2,78
108	Shower room	1,73
109	Terrace	15,19
Total inner area		151,28
Outside area		15,19

PIEZĪMES
 1. Par augstuma atzīmi +0.000 pieņemts pirmā stāva grīdas līmenis.

 Keramzībetona bloki 5Mpa
 Laukakmeņu mūris

Objekts:	Dzīvojamā māja "Ķīši"				Pas. Nr.			
Pasūtītājs:					Stadija	Marka	Lapa	Lapas
Būvprojekta vad.		Paraksts	Datums	Ground Floor	TP	AR	1	9
Projektētājs								
Mērogs:				1:100				

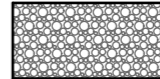
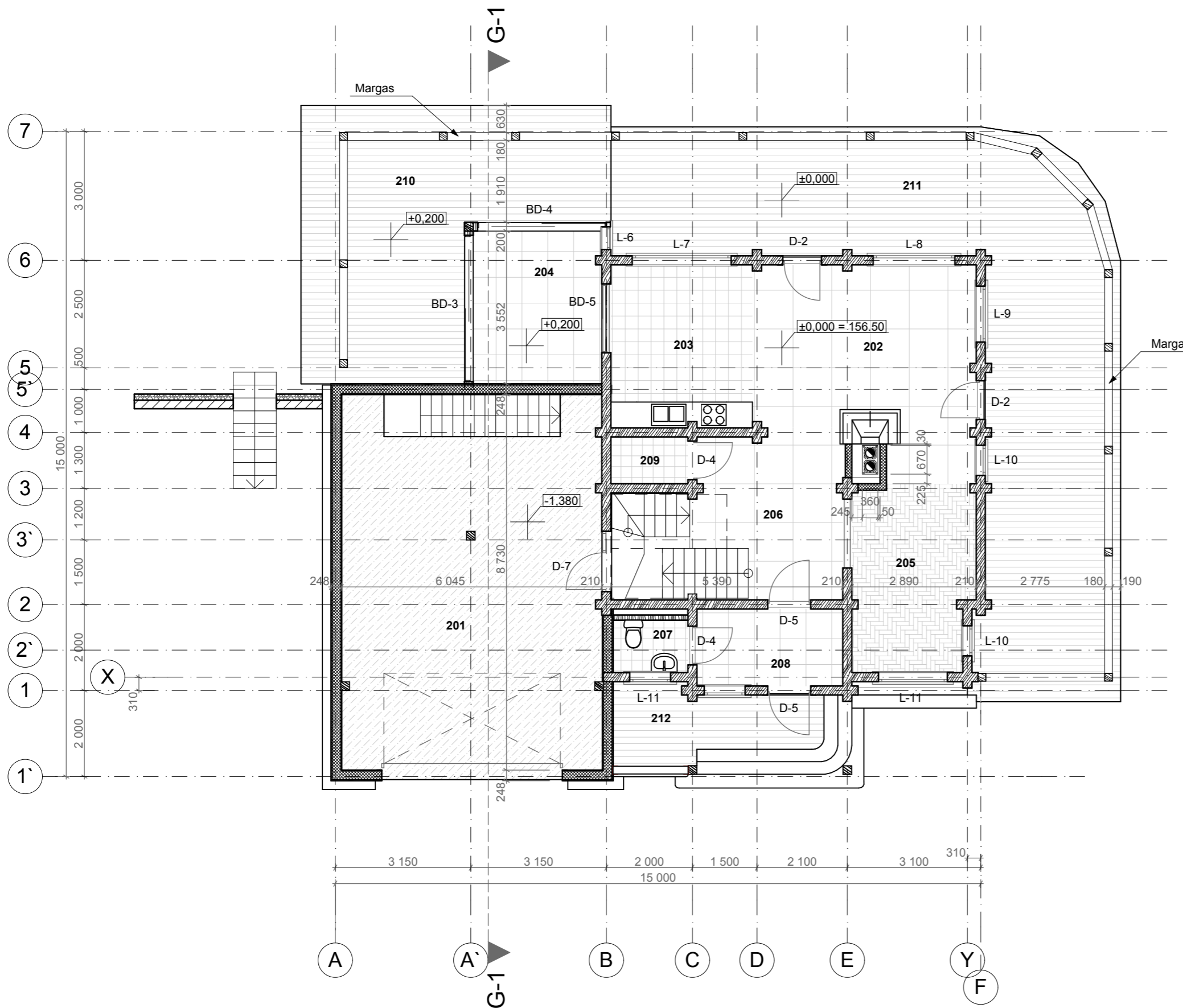

Nr	Rooms	m ²
201	Garage	50,05
202	Living room	22,82
203	Kitchen area	12,52
204	Winter garden/ veranda	10,62
205	Office room	12,00
206	Hall	13,24
207	WC	2,12
208	Windbreaker	6,07
209	Storage room	1,95
210	Balcony No1	33,84
211	Balcony No2	66,43
212	Terrace	7,94
Total inner area		131,39
Outside area		108,21

PIEZĪMES
 1. Par augstuma atzīmi +0.000 pieņemts pirmā stāva grīdas līmenis.

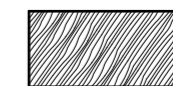

Balķu sienas



Koka karkasa sienas

Objekts:	Dzīvojamā māja "Ķīši"			
Pasūtītājs:	Pas. Nr.	Stadija	Marka	Lapa
	TP	AR	2	9
Būvprojekta vad.	Paraksts	Datums	First Floor	
Projektētājs			Mērogs:	1:100

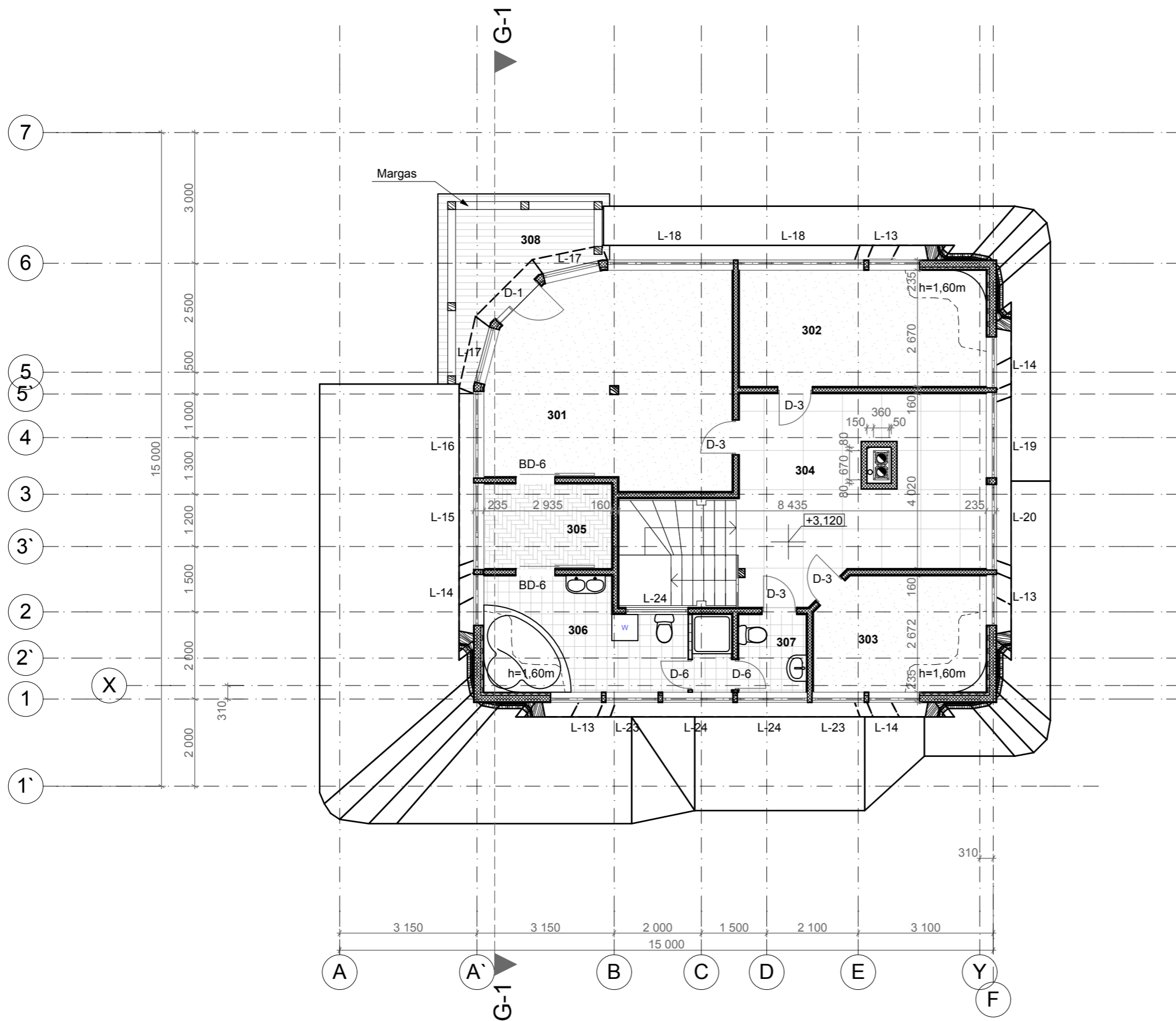

Nr	Telpu specifikācija	m ²
301	Saimnieku guļamistaba	26,12
302	Viesu guļamistaba	13,22
303	Pieliekamais	8,33
304	Halle	23,99
305	Skapis	5,72
306	Vannasistaba	10,83
307	WC	2,78
308	Balkons	10,77
Telpas kopā		90,99
Āra platības		10,77

PIEZĪMES
 1. Par augstuma atzīmi +0.000 pieņemts pirmā stāva grīdas līmenis.

Objekts:	Dzīvojamā māja "Ķīši"				Pas. Nr.					
Pasūtītājs:	Viesturs Ziedīņš				Stadija	TP	Marka	AR	Lapa	3
Būvprojekta vad.	S. Bumbiere	Paraksts	Datums	2 stāva plāns						
Projektētājs	T. Zvirbulis									
				Mērogs:	1:100					